Sind die Lichter angezündet

Musik: Hans Sandig / Text: Erika Engel

Satz: Sandra Labsch

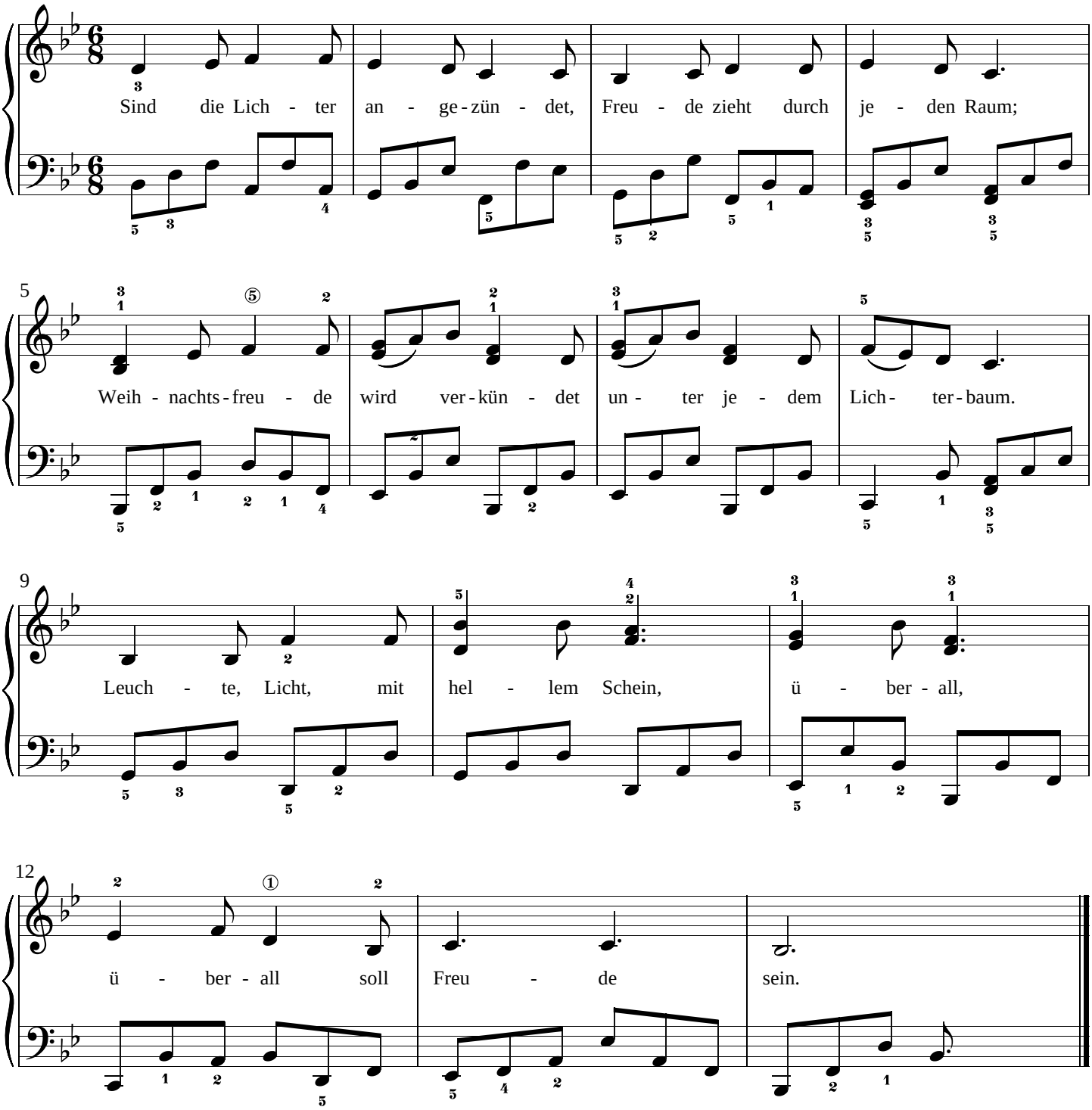

©2013

Mit freundlicher Genehmigung der BIT-Musikverlag OHG/Edition Phonica